

PRESENTAZIONE DI CURRICULUM VITAE E PORTFOLIO

Marina Marani, nata a Castel San Pietro Terme (BO), residente a Imola in via Luxemburg 21/a.

Titoli e qualifiche

- Diploma di maturità scientifica 100/100 (indirizzo scientifico tecnologico) presso il Liceo Scientifico Tecnologico F.Alberghetti Imola, Luglio 2003
- Laurea in Architettura 110/110, Facoltà di Architettura 'Aldo Rossi', Università degli Studi di Bologna sede di Cesena, 20 ottobre 2010
Tesi: Centro integrato socioculturale e religioso a Toscanella di Dozza, discussa col prof. A.Boeri
- Abilitata all'esercizio professionale presso l'Università degli studi di Camerino, sede di Ascoli Piceno il 3 marzo 2011
- Iscritta all'Ordine Professionale degli Architetti Pianificatori Paesaggisti e Conservatori di Bologna il 6 aprile 2011 al n.3829, sezione A.

- Attestato di partecipazione al Seminario di Progettazione architettonica, *L'architettura del museo per la città antica*, Cesena, dall' 8 al 13 giugno 2009
- Attestato di partecipazione al Corso Seminariale, *Architettura e teologia. Il simbolismo della luce nello spazio liturgico*, **ISSR Alberto Marvelli, Rimini**, 22 maggio 2010

Regolarmente aggiornata rispetto all'obbligo di formazione continua, tra i corsi seguiti si riportano quelli di maggior rilievo:

- Attestato di partecipazione al Corso Seminariale, ***Progettare e costruire edifici a energia quasi zero***, Ordine degli architetti di Bologna, Bologna, 10 settembre 2013
- Attestato di partecipazione al Corso Seminariale, ***Healing gardens e ortoterapia***, Ordine degli architetti di Bologna, Bologna, 24 giugno 2014
- Attestato di partecipazione al Corso Seminariale, ***Il progetto del recupero edilizio***, Ordine degli architetti di Reggio Emilia, Reggio Emilia, 26 settembre 2014
- Attestato di partecipazione al Corso Seminariale, ***Tecnologie per il benessere degli edifici***, Ordine degli architetti di Reggio Emilia, Reggio Emilia, 26 settembre 2014
- Attestato di partecipazione al Corso di aggiornamento e sviluppo professionale, ***Costruzione e progettazione esecutiva di arredo su misura per show-room, modulo 1***, Ordine degli architetti di Bologna, Bologna, 14 febbraio al 09 maggio 2015
- Attestato di partecipazione al Corso di aggiornamento e sviluppo professionale, ***Progettare edifici in legno***, Bologna, 14 e 15 maggio 2015
- Attestato di partecipazione al Corso di aggiornamento e sviluppo professionale, ***Costruzione e progettazione esecutiva di arredo su misura per show-room, modulo 2***, Ordine degli architetti di Bologna, Bologna, 16 maggio al 11 luglio 2015
- Partecipazione al Corso di aggiornamento e sviluppo professionale, ***chiese provvisorie e recupero post-sisma***, Ordine degli architetti di Bologna, Bologna (BO), 2017
- Partecipazione al Corso di aggiornamento e sviluppo professionale, *l'architettura delle chiese - l'architettura sacra nell'antichità, e nei primi secoli del cristianesimo fino al rinascimento*, Ordine degli architetti di Bologna, Imola (BO), 2017
- Partecipazione al Corso di aggiornamento e sviluppo professionale, ***l'architettura delle chiese - le chiese dal concilio di Trento al vaticano II***, Ordine degli architetti di Bologna, Imola (BO), 2018

Carriera scientifica

Negli anni accademici 2009-10, 2010-11, collabora alla didattica del Laboratorio di Costruzione dell'Architettura 1A, con docente titolare arch. Andrea Boeri, presso la Facoltà di Architettura "Aldo Rossi" in Cesena, in veste di collaboratore a titolo gratuito.

Nell'anno 2010 consegue il titolo di laurea con una tesi in tecnologia dell'architettura, inerente ad un progetto volto alla riqualificazione e al potenziamento del centro di una cittadina della regione Emilia-Romagna.

Negli anni accademici 2011-12, 2012-13, 2013-14, 2014-15, 2015-16, 2016-17, 2017-18 è tutor alla didattica del Laboratorio di Costruzione dell'Architettura 1, con docenti titolari arch. Andrea Boeri e arch. Danila Longo, presso la Scuola di Ingegneria e Architettura, Dipartimento di Architettura sede di Cesena, con ottimi risultati nella dinamica della didattica e del rapporto collaborativo instauratosi con i docenti del corso.

Esperienze Professionali

Comune di Imola – settore Opere Pubbliche, Imola 2009-2010

A seguito dello svolgimento del tirocinio curriculare mi è stato affidato un incarico di monitoraggio con restituzione grafica dello stato fessurativo delle scuole materne di Pontesanto, Zolino e Piazza Romagna del comune di Imola.

Libera professione

2011- ad oggi

Consulenze Generiche

- Incarico in affidamento diretto per il monitoraggio con restituzione grafica dello stato fessurativo delle scuole materne di Pontesanto, Zolino e Piazza Romagna del comune di Imola.
- Corso di base per disegnatore tecnico in ambiente AutoCAD presso la Marocchi Natural Living s.r.l., Casalfiumanese (BO), gennaio-febbraio 2012
- Elaborazione grafica per valutare lo stato di lesionamento di affreschi in una chiesa in provincia di Reggio Emilia, 2014
- Progetto di ufficio per ANTREEM, una società di servizi informatici, Barcode tower, Imola, marzo 2015

Edilizia

- Collaboratore alla progettazione preliminare di unità abitative monofamiliari, quadrifamiliari, e palazzine ERS all'interno del piano di lottizzazione nel Comune di S. Agata sul Santerno, 2010 - 2012
- Collaboratore alla progettazione preliminare di unità abitative monofamiliari, a Medicina (BO), 2011
- Collaboratore per la redazione di progetto preliminare nonché progettazione e sviluppo di particolari esecutivi, per cantieri inerenti alla progettazione residenziale, siti in Faenza (RA), 2011
- Collaboratore per la progettazione e lo sviluppo di particolari esecutivi, per cantieri inerenti alla progettazione residenziale, siti in Imola (BO), 2012-2019
- Collaboratore per la progettazione di particolari esecutivi, per cantiere inerente alla ristrutturazione di edificio storico settecentesco, sito in Mordano (BO), 2012-2018
- Collaboratore per la progettazione di soluzioni di arredo, per residenze di nuova costruzione, siti in Imola (BO), 2012 - 2019
- Collaboratore per la progettazione di particolari esecutivi, per cantiere inerente alla ristrutturazione di edificio residenziale, sito a Zello (BO), 2013 - 2016
- Collaborazione per soluzioni d'arredo di diverse unità abitative site in Imola, e dintorni, dal 2012-2020
- Collaboratore alla progettazione di particolari esecutivi, per la ristrutturazione di residenza privata in vincolo paesaggistico, via Bellacosta 20 - Bologna (BO), 2013 - 2019

- Collaborazione per progettazione preliminare di restauro per intervento post-sisma, Chiesa di Fabbrico (RE), 2014
- Progetto di ufficio per ANTREEM, una società di servizi informatici, Barcode Tower, Imola, 2015
- Collaboratore alla progettazione del restauro del Campanile della chiesa di S. Apollinare, Casola Valsenio (RA), 2016-2018
- Collaboratore per la progettazione del restauro del Campanile della chiesa di S. Paolo, Massalombarda (RA), 2017 - 2019
- Collaboratore alla progettazione di un negozio di vendita di pasta fresca, Lugo (RA), 2017
- Collaboratore alla progettazione della terza sezione della Scuola dell'infanzia di Bubano, Mordano (BO), 2017
- Collaboratore alla progettazione del restauro della facciata del convento delle Clarisse, Imola (BO), 2018-2020
- Collaboratore per la progettazione della ristrutturazione di fabbricato rurale convertito a residenza, via Carpaneto 5 – Sesto Imolese (BO), 2018-2021
- Progettazione architettonica della ristrutturazione di fabbricato residenziale, via Garavini 14 – Castel Bolognese (RA), 2019-2022
- Collaboratore alla progettazione della messa in sicurezza e del rifacimento del coperto della Scuola dell'infanzia di Bubano, Mordano (BO), 2019-2020
- Collaboratore alla progettazione del restauro della facciata della Chiesa di Santo Stefano alle Clarisse, Imola (BO), 2019-2022
- Progettazione architettonica della ristrutturazione di appartamento residenziale, via Bellini 70a – Imola (BO), 2021
- Collaboratore alla progettazione delle pavimentazioni esterne della Chiesa di San Pio, Imola (BO), 2019-2020
- Collaboratore al progetto di ristrutturazione di ex-fienile, via Trupatello 20a, Bagnara di Romagna (RA), 2019-in corso
- Collaboratore al progetto di ristrutturazione della Chiesa di San Gabriele Arcangelo, Lugo (RA), 2020-2022
- Co-progettista architettonico di ristrutturazione di ex-casa colonica, via Punta 47, Imola (BO), 2021-in corso
- Collaboratore al progetto di efficientamento energetico di fabbricato residenziale condominiale, via R. Luxemburg 13-abc, Imola (BO), 2021-2022
- Collaboratore al progetto di efficientamento energetico di fabbricato residenziale condominiale, via Sasso Morelli 55d, Imola (BO), 2021-2022
- Collaboratore al progetto di efficientamento energetico di fabbricato residenziale condominiale, via Budriese 6, Imola (BO), 2021-2022
- Collaboratore al progetto di efficientamento energetico di fabbricato residenziale condominiale, via Coraglia 22, Imola (BO), 2021-in corso
- Collaboratore al progetto di efficientamento energetico di fabbricato residenziale condominiale, via Coraglia 20, Imola (BO), 2021-in corso
- Collaboratore al progetto di efficientamento energetico di fabbricato residenziale, via Trupatello 20, Bagnara di Romagna (RA), 2021-in corso
- Collaboratore al progetto di efficientamento energetico di fabbricato residenziale plurifamiliare, via F.lli Bandiera 8 - via S. Pellico 9, Riolo Terme (RA), 2021-in corso

Urbanistica

- Collaboratore alla progettazione di un piano di lottizzazione ad iniziativa pubblica soggetto a vincolo paesaggistico nel Comune di S. Agata sul Santerno, 2010
- Progetto per un Ecoquartiere in Moldavia, Ciocana, Chisinau, 2011-2012

Concorsi

Partecipazione a gare, concorsi di progettazione e di idee

- 2011 - Abbattimento delle barriere architettoniche per il duomo di Grosseto
- 2011 - Nuovo plesso scolastico per il comune di San Mauro Pascoli (RN)

- 2011 - Concorso d'idee per valorizzazione e riqualificazione funzionale del lungomare urbano di Cala Gonone, (NU)
- 2011 - Riqualificazione per la piazza di Penne (PE)
- 2011 - Premio europeo di architettura sacra, Fondazione frate sole, IV edizione
- 2012 - Logo per il marchio nazionale di Produzione integrata
- 2017 - Restauro e riqualificazione dell'immobile "EX ALTRO CAFFÈ" Piazzale Vittime Lager Nazisti, 5 Imola – azienda concorrente ZINI ELIO s.r.l. - Esito della gara: seconda classificata
- 2019 - Gara di appalto per il restauro complesso ex chiesa dell'Osservanza di Imola; – azienda concorrente ZINI ELIO s.r.l. - esito: PRIMO posto.
- 2019 - Gara di appalto per il miglioramento energetico e della qualità architettonica della nuova Scuola Montessori di Rimini; – azienda concorrente ELETTRA IMPIANTI s.r.l. - esito: in valutazione
- 2019 - Gara di appalto per il miglioramento sismico e della qualità architettonica ed efficienza energetica del Palazzo comunale denominato "Palazzo Nuovo" di Imola; – azienda concorrente ZINI ELIO s.r.l. - esito: secondi classificati
- 2019 - Procedura negoziata senza previa pubblicazione di un bando di gara per il Restauro e rifunionalizzazione ala sud-ovest complesso parrocchiale dell'Osservanza ad Imola; – azienda concorrente ZINI ELIO s.r.l. - esito:
- 2020 - Procedura aperta per l'affidamento di servizi di architettura e ingegneria, con il criterio dell'offerta economicamente più vantaggiosa sulla base del miglior rapporto qualità/prezzo, per lavori di restauro e risanamento conservativo del Padiglione 1 nel Complesso Osservanza in Imola; esito: terzo classificati

Lingue

Italiano madrelingua, Inglese livello base

Informatica

Sistemi operativi Windows da XP a Windows 11,
Conoscenza di ArcGIS, Office, AutoCad, ArchiCAD, Form Z, SketchUp, Revit, Artlantis, RDF;
Software di grafica come Photoshop, Illustrator, InDesign, e open source Gimp, Inkscape.

Pubblicazioni

Tesi di laurea: Marina Marani, Centro integrato socioculturale e religioso a Toscanella di Dozza, 2010

20 LUGLIO 2022

LAVORI PIU' SIGNIFICATIVI

ANNI 2010 – 2022

LUOGHI DI CULTO

RESTAURO EDIFICI STORICI E AMPLIAMENTO EDIFICI ESISTENTI

2020-21 – Monastero delle Clarisse di Imola (Bo), Restauro scientifico della Chiesa e del fronte laterale

Committente: Ordine delle sorelle monache clarisse di Imola

PROGETTAZIONE ARCHITETTONICA PRELIMINARE, DEFINITIVA ED ESECUTIVA E DIREZIONE DEI LAVORI
ARCH. RAFAELLA MANARESI,

COLLABORATORI AL PROGETTO E REDAZIONE ELABORATI: ARCH. MARINA MARANI

IMPORTO LAVORI EURO 50.000,00 FASI ESPLETATE: LAVORI FINITI

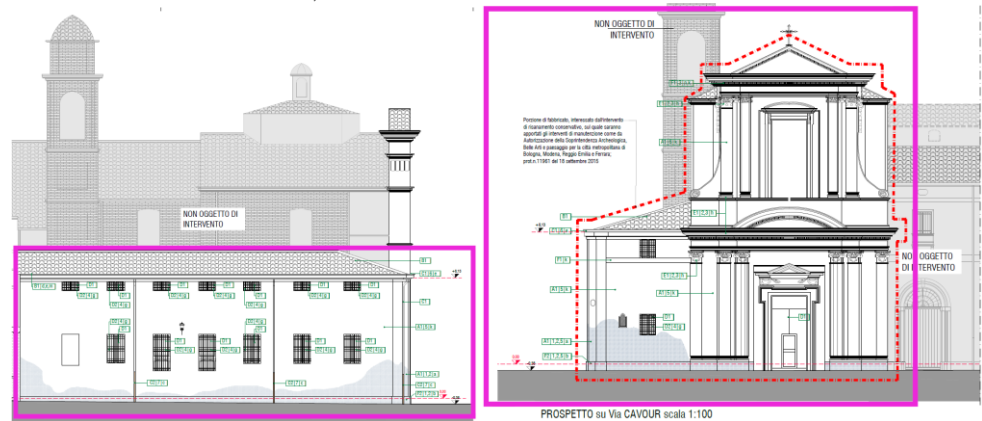

Prima dei lavori



Dopo il restauro



2021 – Parrocchia di San Pio - Progetto definitivo delle sistemazioni esterne della chiesa parrocchiale di S.Pio da Pietrelcina – Imola (Bo)

Committente: Parrocchia di San Pio

PROGETTAZIONE ARCHITETTONICA PRELIMINARE E DIREZIONE DEI LAVORI ARCH. RAFFAELLA MANARESI, PROGETTO PRELIMINARE

COLLABORATORI AL PROGETTO E REDAZIONE ELABORATI: ARCH. MARINA MARANI

IMPORTO LAVORI: EURO 100.000,00

PIANTA - PROGETTO di variante scala 1:500

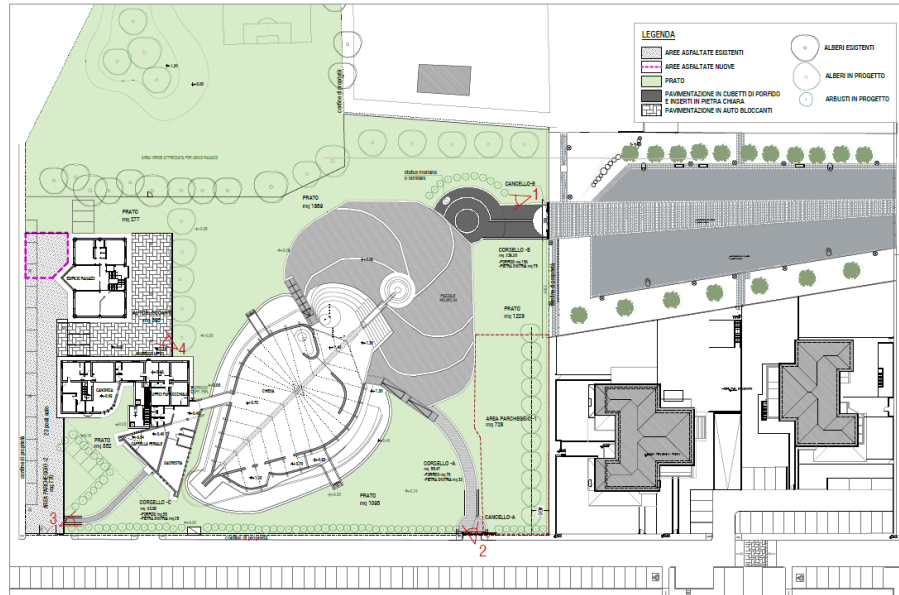

**2019 – Ex convento dei frati carmelitani - via Emilia Ponente, 68
Toscanella (BO). Lavori di Risanamento Conservativo
Committente: Istituto di sostentamento del clero Diocesi di Imola**

PROGETTAZIONE ARCHITETTONICA PRELIMINARE, DEFINITIVA ED ESECUTIVA E DIREZIONE DEI
LAVORI ARCH. RAFFAELLA MANARESÌ

COLLABORATORI AL PROGETTO E REDAZIONE ELABORATI: ARCH. MARINA MARANI

IMPORTO LAVORI: EURO 20.000,00. OPERE EDILI.

FASE DI LAVORO: LAVORO IN CORSO



Prospetto dell'ex convento di Toscanella

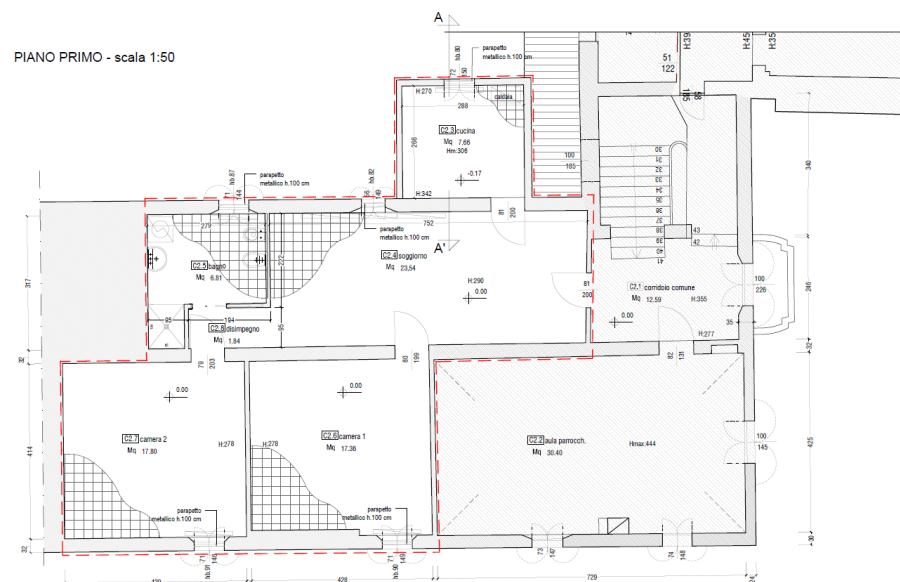

Progetto

2019 – Uffici dell'istituto diocesano per il sostentamento del clero della diocesi di Imola, piazza Duomo, Imola (BO). Lavori di Risanamento Conservativo e nuovo arredamento uffici

Committente: Istituto di sostentamento del clero Diocesi di Imola

PROGETTAZIONE ARCHITETTONICA PRELIMINARE, DEFINITIVA ED ESECUTIVA E DIREZIONE DEI LAVORI ARCH. RAFFAELLA MANARESÌ

COLLABORATORI AL PROGETTO E REDAZIONE ELABORATI: ARCH. MARINA MARANI

IMPORTO LAVORI: EURO 50.000,00. OPERE EDILI. FASE DI LAVORO: LAVORO IN CORSO

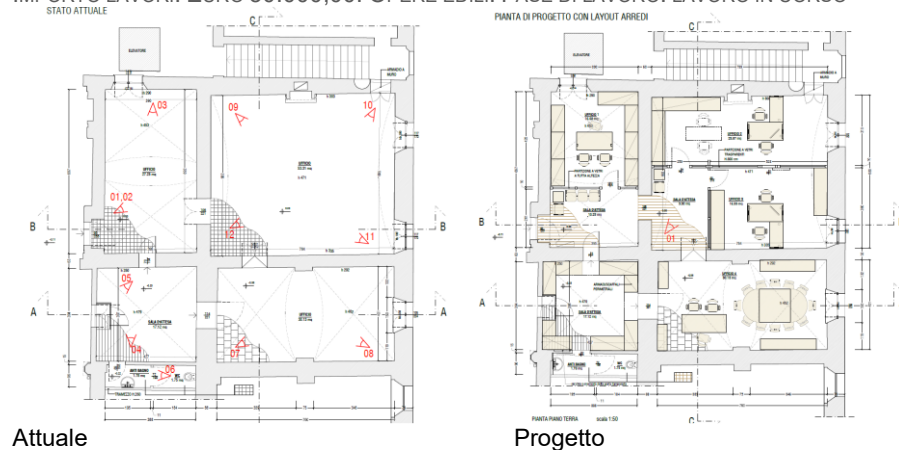

Attuale

Progetto



Come si presenta l'ufficio attualmente



Il progetto

**2018-2019 – Casa natale del fondatore delle Suore di S.Francesco di Sales,
via Garavini, Castel Bolognese (RA). Restauro e Risanamento Conservativo
con consolidamento strutturale**

Committente: Suore di S.Francesco di Sales

PROGETTAZIONE ARCHITETTONICA PRELIMINARE, DEFINITIVA ED ESECUTIVA E DIREZIONE DEI LAVORI
ARCH. RAFFAELLA MANARESI E ARCH. MARINA MARANI (SOLO PROGETTO ARCHITETTONICO),
PROGETTAZIONE E DIREZIONE DEI LAVORI STRUTTURALE ING. GAIA TELLARINI,
IMPORTO LAVORI: EURO 300.000,00. OPERE EDILI. FASE DI LAVORO: LAVORO IN CORSO



Vista dell'esterno



Vista di un interno

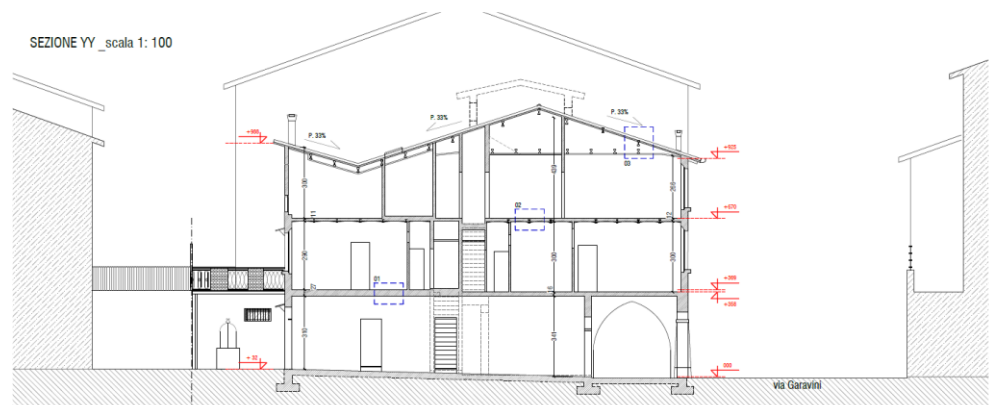

Attuale

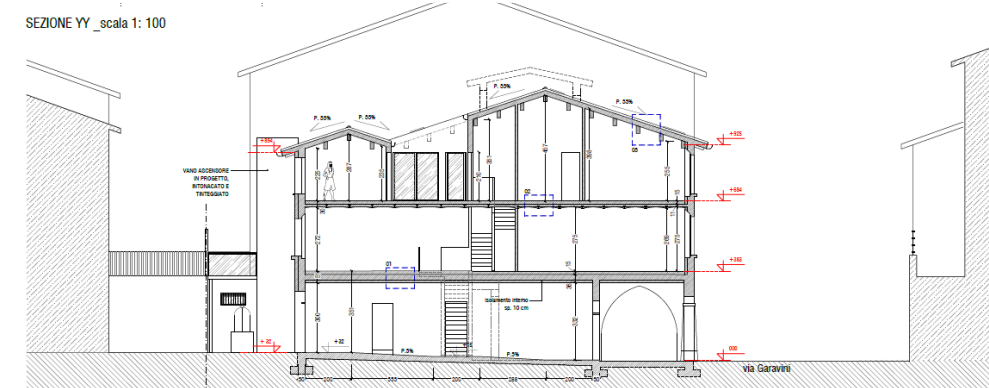

Progetto

2018 – chiesa di Santa Maria dei Servi di Imola, restauro del portico di ingresso eliminazione dei fenomeni di infiltrazione d’acqua dai coperti
Committente: Diocesi di Imola

PROGETTAZIONE ARCHITETTONICA PRELIMINARE, DEFINITIVA ED ESECUTIVA E DIREZIONE DEI LAVORI ARCH. RAFFAELLA MANARESI,
COLLABORATORI AL PROGETTO E REDAZIONE ELABORATI: ARCH. MARINA MARANI
IMPORTO LAVORI EURO 12.000,00 FASI ESPLETATE: LAVORI ULTIMATI IL 15.05.2019



Viste del portico e della chiesa dei Servi da Piazza Mirri



2018 – Monastero delle Clarisse di Imola (Bo), Restauro scientifico dei fronti

Committente: Ordine delle sorelle monache clarisse di Imola

PROGETTAZIONE ARCHITETTONICA PRELIMINARE, DEFINITIVA ED ESECUTIVA E DIREZIONE DEI LAVORI ARCH. RAFAELLA MANARESI, PROGETTAZIONE E DIREZIONE LAVORI STRUTTURALE ING. MARCO PERONI.

COLLABORATORI AL PROGETTO E REDAZIONE ELABORATI: ARCH. MARINA MARANI
IMPORTO LAVORI EURO 200.000,00 FASI ESPLETATE: IN CORSO DI REALIZZAZIONE

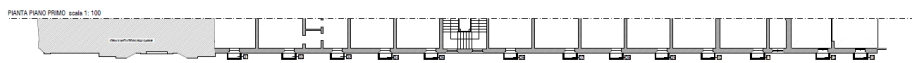
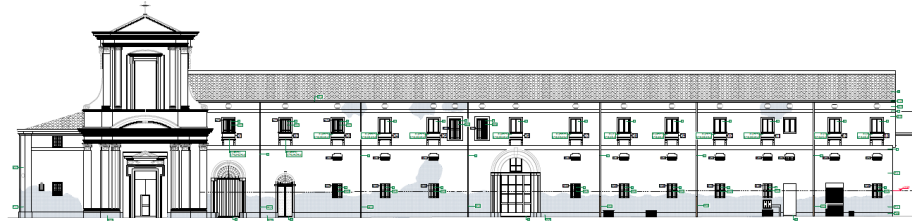

Dettaglio dei balconi in arenaria da restaurare

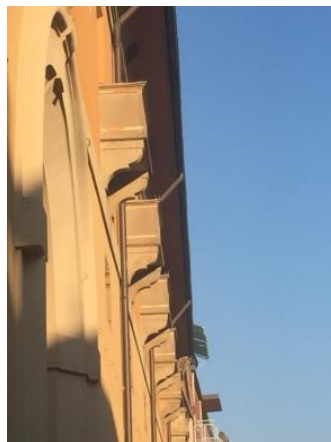

La facciata restaurata



**2017-2018 – Parrocchia della Collegiata dei Santi Francesco e Ilario -
Nuova attività di vendita di pasta fresca, Lugo (RA).**

Committente: Parrocchia della Collegiata dei Santi Francesco e Ilario

PROGETTAZIONE ARCHITETTONICA PRELIMINARE, DEFINITIVA ED ESECUTIVA E DIREZIONE DEI
LAVORI ARCH. RAFFAELLA MANARESÌ

COLLABORATORI AL PROGETTO E REDAZIONE ELABORATI: ARCH. MARINA MARANI

IMPORTO LAVORI: EURO 18.000,00. OPERE EDILI. FASE DI LAVORO: CONCLUSO 2018



Prima dei lavori

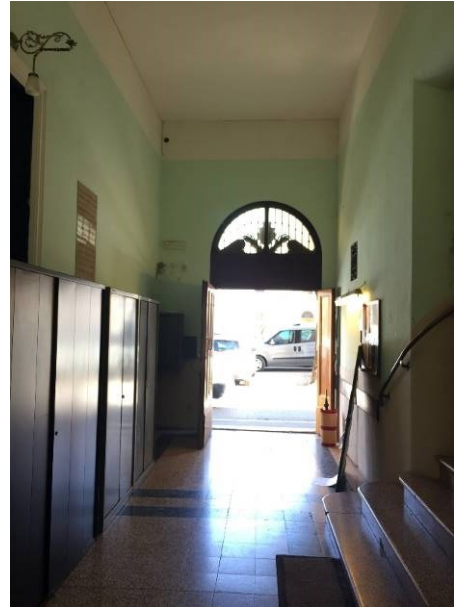

Negozio finito



2017-2019 – Antico Ospedale – Riolo Terme (RA). Revisione dei manti di copertura, rimozione di lastre in cemento amianto, posa di opere provvisori in carpenteria metallica

Committente: Istituto di sostentamento del clero Diocesi di Imola

PROGETTAZIONE ARCHITETTONICA PRELIMINARE, DEFINITIVA ED ESECUTIVA E DIREZIONE DEI LAVORI ARCH. RAFFAELLA MANARESI

PROGETTAZIONE E DIREZIONE DEI LAVORI STRUTTURALE ING. SIMONE PASQUARIELLO

COLLABORATORI AL PROGETTO E REDAZIONE ELABORATI: ARCH. MARINA MARANI, ARCH. MARGHERITA DAVALLE

IMPORTO LAVORI: EURO 38.000,00. OPERE EDILI. FASE DI LAVORO: CONCLUSO 2019



Stato prima dei lavori

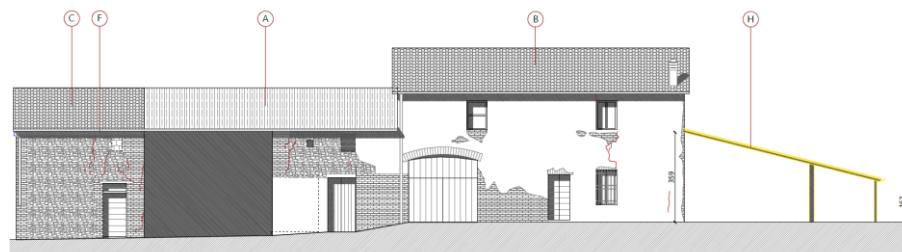

PROSPETTO EST scala 1: 100



Durante i lavori

**2017 - Progetto di nuova costruzione di una sala parrocchiale del
Complesso parrocchiale di San Giovanni Battista, località Giardino
Comune di Imola (Bo)**

Committente: parrocchia di San Giovanni Battista

PROGETTAZIONE ARCHITETTONICA PRELIMINARE, DEFINITIVA ED ESECUTIVA E DIREZIONE DEI
LAVORI ARCH. RAFFAELLA MANARESI, PROGETTAZIONE E DIREZIONE DEI LAVORI
STRUTTURALE ING. PIERLUIGI CESARI,
COLLABORATORI AL PROGETTO E REDAZIONE ELABORATI: ARCH. MARINA MARANI
IMPORTO LAVORI: EURO 90.000,00

PROSPETTO AA' scala 1: 100

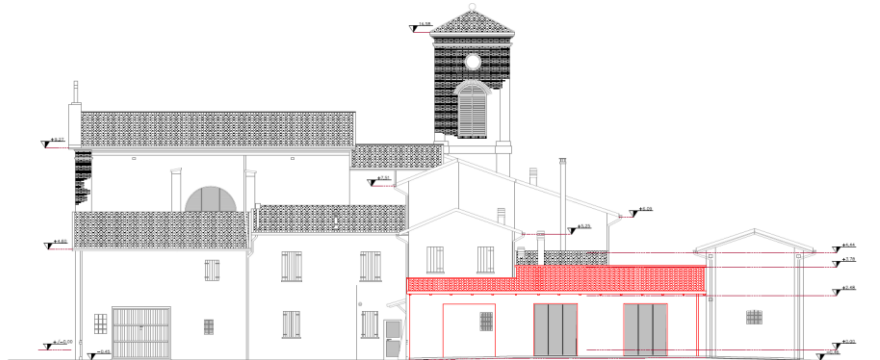

2016-2022 – chiesa parrocchiale di san Gabriele arcangelo in san Benedetto Abate, via San Giovanni Bosco, Lugo (RA). Progetto di adeguamento dello spazio liturgico, abbattimento delle barriere architettoniche, miglioramento strutturale e riqualificazione energetica della chiesa

Committente: parrocchia di S.Gabriele Arcangelo in S.Benedetto Abate,

PROGETTAZIONE ARCHITETTONICA PRELIMINARE, DEFINITIVA ED ESECUTIVA E DIREZIONE DEI LAVORI ARCH. RAFFAELLA MANARESI, PROGETTAZIONE E DIREZIONE DEI LAVORI STRUTTURALE ING. PIERLUIGI CESARI, PROGETTAZIONE E DL IMPIANTI MECCANICI E COORDINAMENTO SICUREZZA ING. G. GIOVANNINI.

PROGETTO DELL'ADEGUAMENTO LITURGICO DON ANTONELLO CAGGIANO FACCHINI, ARTISTI: MAESTRO GIUSEPPE RIVADOSSI E STUDIO ZANETTI PER GLI ARREDI SACRI, MAESTRO LUCA SGUANCI PER LE VETRATE ARTISTICHE.

COLLABORATORI AL PROGETTO, REDAZIONE ELABORATI E CONTABILITÀ: ARCH. MARINA MARANI E ARCH. MARGHERITA DAVALLE

IMPORTO LAVORI: EURO 450.000,00. OPERE EDILI, EURO 120.000,00 ADEGUAMENTO LITURGICO. FASE DI LAVORO: LAVORO IN CORSO



La chiesa di san Gabriele, edificata negli anni '80 del '900



L'aula oggi



Il progetto di adeguamento liturgico anno 2019
Gli arredi liturgici progettati dal Maestro Rivadossi;



Primo progetto di adeguamento liturgico anno 2017

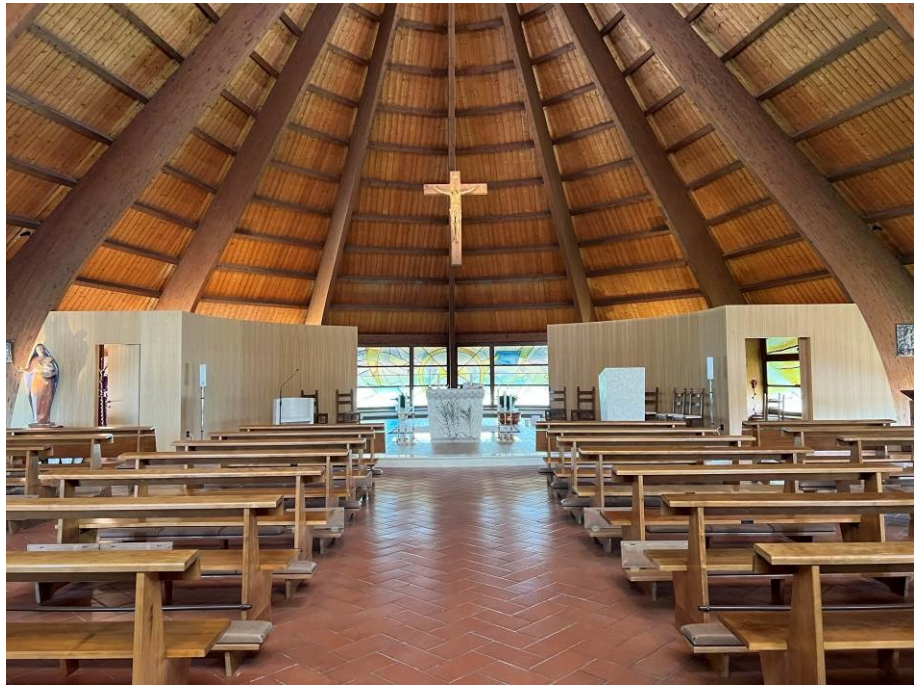

Progetto realizzato anno 2021-22

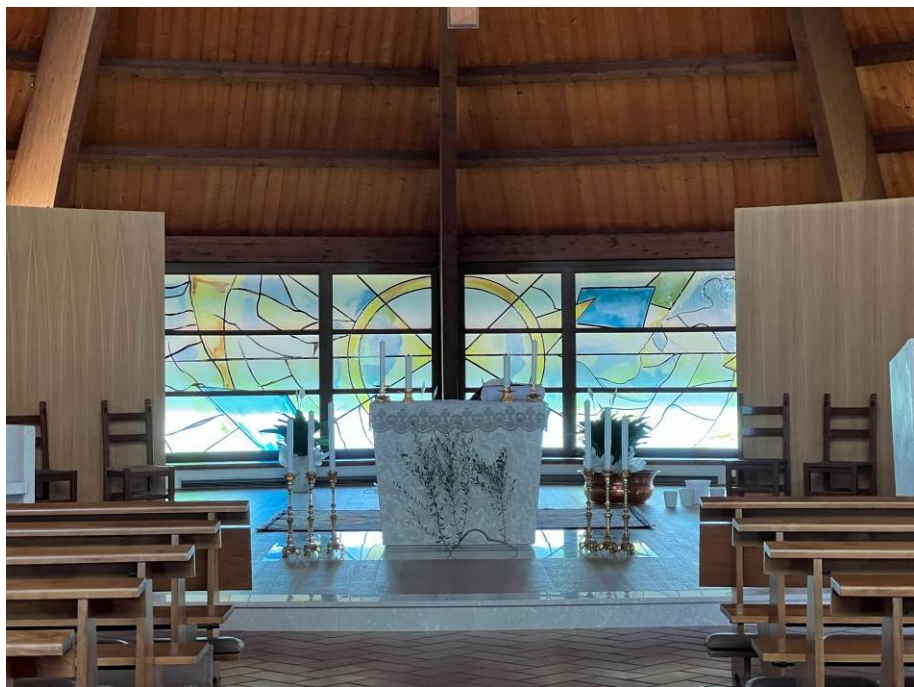

Progetto realizzato anno 2021-22



Progetto realizzato anno 2021-22



Progetto realizzato anno 2021-22

2016 - Chiesa della conversione di San Paolo Apostolo - via Roli, 6 - Massa Lombarda (RA) - Restauro scientifico del campanile e interventi puntuali di messa in sicurezza nella chiesa

Committente: parrocchia della conversione di San Paolo Apostolo

PROGETTAZIONE ARCHITETTONICA PRELIMINARE, DEFINITIVA ED ESECUTIVA E DIREZIONE DEI LAVORI ARCH. RAFFAELLA MANARESI, PROGETTAZIONE E DIREZIONE DEI LAVORI STRUTTURALE ING. MARCO CAMPOLI.

COLLABORATORI AL PROGETTO E REDAZIONE ELABORATI: ARCH. MARINA MARANI, ARCH. MARGHERITA DAVALLE

IMPORTO LAVORI: EURO 190.000,00 - FASI ESPLETATE: PROGETTO PRELIMINARE E DEFINITIVO

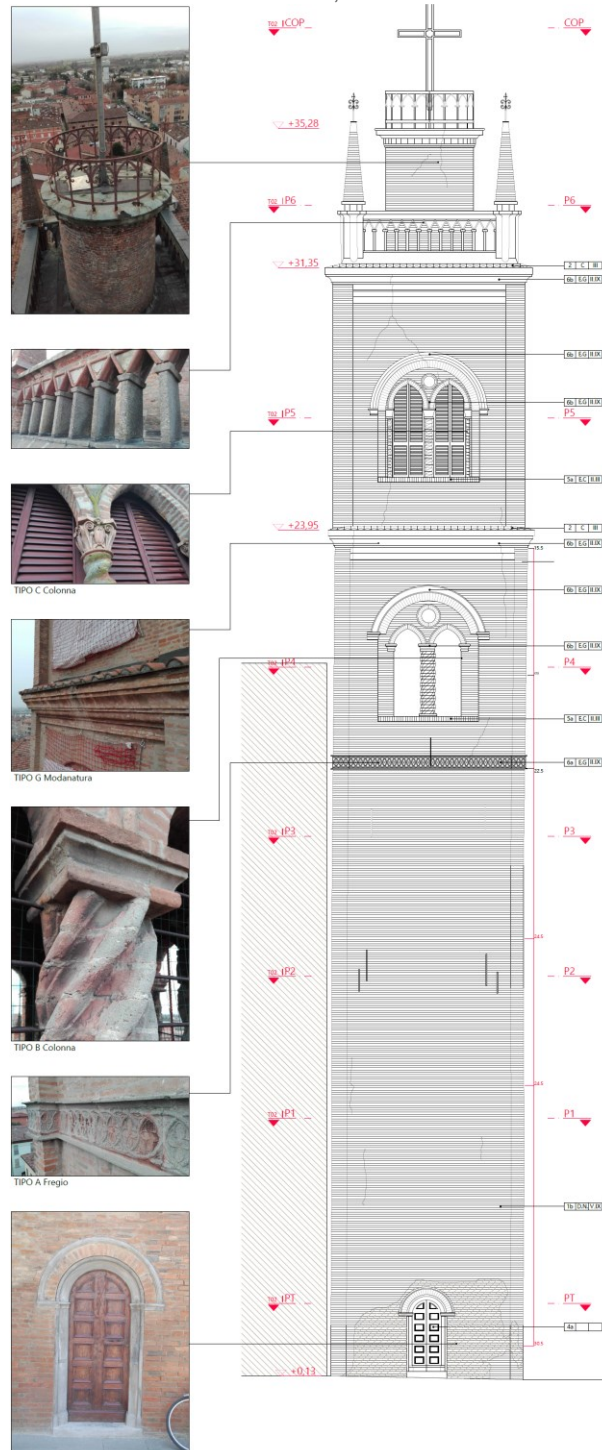

2016 – Parrocchia della Natività di Maria Vergine - Progetto di ampliamento della Chiesa parrocchiale di Sasso Morelli – Imola (Bo)
Committente: Parrocchia della Natività di Maria Vergine

PROGETTAZIONE ARCHITETTONICA PRELIMINARE, DEFINITIVA ED ESECUTIVA E DIREZIONE DEI LAVORI ARCH. RAFFAELLA MANARESI, PROGETTAZIONE E DIREZIONE DEI LAVORI STRUTTURALE ING. PIERLUIGI CESARI. FASI ESPLETATE: PROGETTO PRELIMINARE E DEFINITIVO
COLLABORATORI AL PROGETTO E REDAZIONE ELABORATI: ARCH. MARINA MARANI
IMPORTO LAVORI: EURO 330.000,00

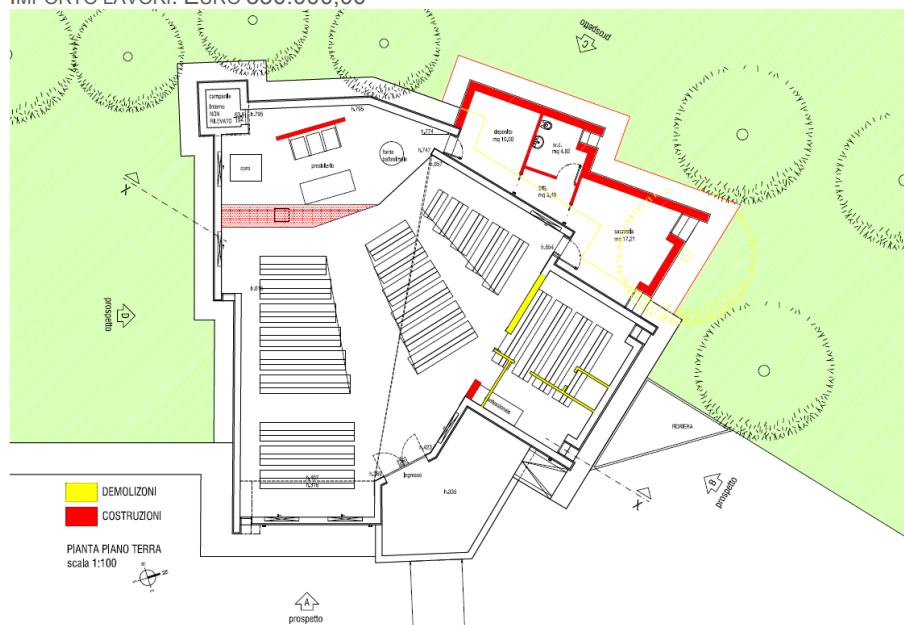

Immagini del progetto di ampliamento



Chiesa allo stato attuale - vista 01



Chiesa ampliamento progetto preliminare - proposta di progetto 08/bis - vista 01



Chiesa allo stato attuale - vista 02



Chiesa ampliamento progetto preliminare - proposta di progetto 08/bis - vista 02

2016 – Parrocchia di San Pio - Progetto preliminare delle sistemazioni esterne della chiesa parrocchiale di S.Pio da Pietrelcina – Imola (Bo)

Committente: Parrocchia di San Pio

PROGETTAZIONE ARCHITETTONICA PRELIMINARE E DIREZIONE DEI LAVORI ARCH. RAFFAELLA MANARESI, PROGETTO PRELIMINARE

COLLABORATORI AL PROGETTO E REDAZIONE ELABORATI: ARCH. MARINA MARANI

IMPORTO LAVORI: EURO 100.000,00

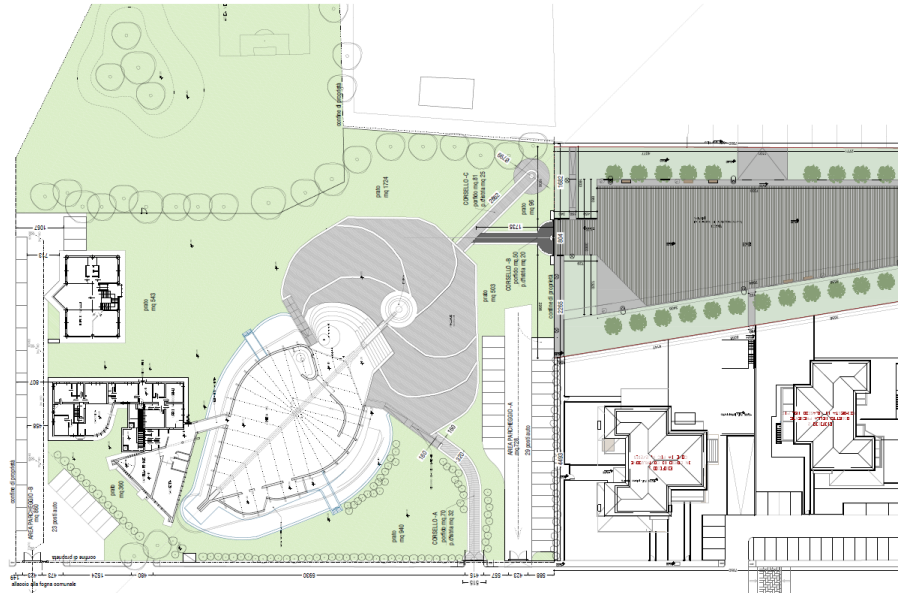

**2015 – Chiesa di Sant'Apollinare In Castelpagano, Casola Valsenio (RA)-
Lavori di restauro della chiesa e del campanile**

Committente: parrocchia di Sant'Apollinare In Castelpagano

PROGETTAZIONE ARCHITETTONICA PRELIMINARE, DEFINITIVA ED ESECUTIVA E DIREZIONE LAVORI

ARCH. RAFFAELLA MANARESI. FASI ESPLETATE: OPERE COMPLETATE

COLLABORATORI AL PROGETTO E REDAZIONE ELABORATI: ARCH. MARINA MARANI

IMPORTO LAVORI: EURO 40.000,00



Foto prima dei lavori



Fine dei lavori

**2014 -2015 – Chiesa Parrocchiale di S. Maria Assunta Con Campanile a
Fabbrico (RE) - Intervento di recupero, restauro e risanamento
conservativo, con miglioramento sismico, del patrimonio culturale
danneggiato dagli eventi sismici del 20 e 29 maggio 2012**

Committente: parrocchia di Sant'Apollinare In Castelpagano

PROGETTAZIONE ARCHITETTONICA PRELIMINARE, DEFINITIVA ED ESECUTIVA E DIREZIONE LAVORI
ARCH. ALESSANDRO RIBALDI, ARCH. SANDRA LOSI, ARCH. ALESSANDRO SERAVALLI, ARCH.
LISA ACCORSI. OPERE STRUTTURALI E D.L.: ING. DARIO FOPPOLI - FOPPOLI MORETTA & ASS.
COLLABORATORI ALLA REDAZIONE DI ELABORATI: ARCH. MARINA MARANI

IMPORTO LAVORI:



immagini dell'esterno dopo il sisma



B-B PRESBITERIO E SAGRESTIA

PROSPETTO EST

Elaborati di mappatura delle lesioni

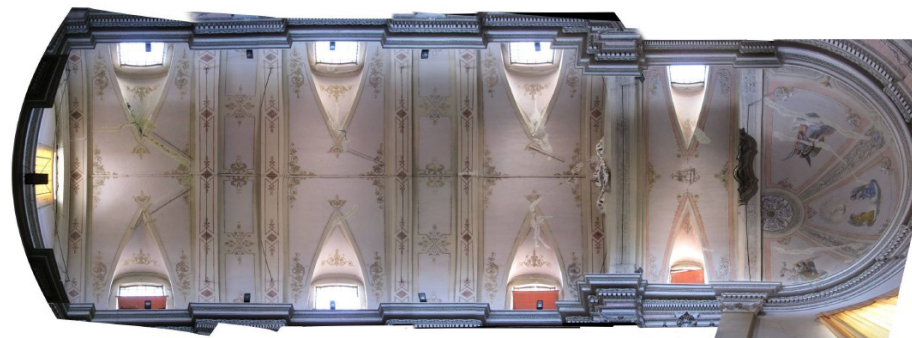

Immagini delle lesioni interne

ANNI 2010 – 2019
LUOGHI DI LAVORO E AMBIENTI PER COMUNITA'
PIANIFICAZIONE URBANISTICA

2019 - Progetto risanamento conservativo e miglioramento sismico dell'edificio scolastico

Committente: Parrocchia della Natività di Maria Vergine in Bubano

RILIEVO, PROGETTAZIONE ARCHITETTONICA PRELIMINARE, DEFINITIVA ED ESECUTIVA, COORDINAMENTO TECNICO E MANSIONI ACCESSORIE, DIREZIONE LAVORI ARCHITETTONICI, MISURE E CONTABILITÀ ARCH. RAFFAELLA MANARESI, PROGETTO E DL STRUTTURE: ING. PIERLUIGI CESARI, PROGETTO DL IMPIANTI CUBE IMOLA

REDAZIONE DEL PROGETTO PRELIMINARE, DEFINITIVO ED ESECUTIVO; DEL PROGETTO STRUTTURALE ED IMPIANTISTICO; DIREZIONE LAVORI; CONTABILITÀ E MISURE; PROGETTO DELLA SICUREZZA.

COLLABORATORI AL PROGETTO E REDAZIONE ELABORATI: ARCH. MARINA MARANI

IMPORTO LAVORI: EURO 186.000,00

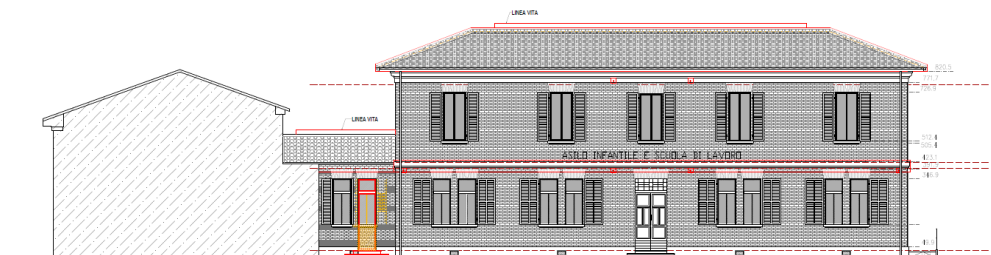

PROSPETTO OVEST scala 1: 100

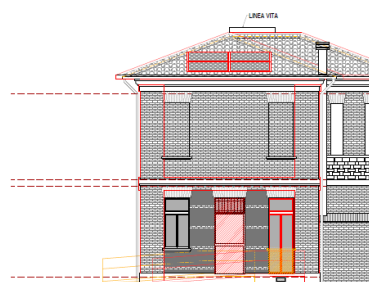

PROSPETTO SUD scala 1: 100

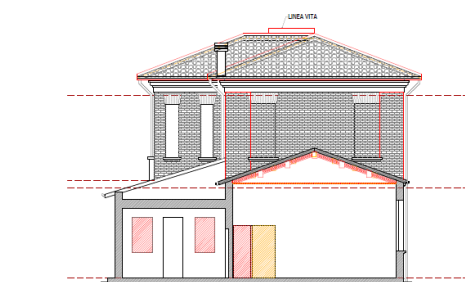

PROSPETTO NORD / SEZ. Z scala 1: 100

Il progetto



2018 - Progetto di ampliamento di un chiosco posto nel parco storico dell'Osservanza di Imola

Committente: Osservanza S.r.l.

RILIEVO, PROGETTAZIONE ARCHITETTONICA PRELIMINARE, DEFINITIVA ED ESECUTIVA, COORDINAMENTO TECNICO E MANSIONI ACCESSORIE: DIREZIONE LAVORI ARCHITETTONICI, MISURE E CONTABILITÀ ARCH. RAFFAELLA MANARESI, PROGETTO E DL STRUTTURE: ING. MELISSA GINESTRI, PROGETTO DL IMPIANTI STUDIO GRANDI IMOLA

REDAZIONE DEL PROGETTO PRELIMINARE, DEFINITIVO ED ESECUTIVO; DEL PROGETTO STRUTTURALE ED IMPIANTISTICO; DIREZIONE LAVORI; CONTABILITÀ E MISURE; PROGETTO DELLA SICUREZZA.

COLLABORATORI AL PROGETTO E REDAZIONE ELABORATI: ARCH. MARINA MARANI, ARCH. MARGHERITA DAVALLE

IMPORTO LAVORI: EURO 150.000,00

Stato attuale



Progetto



**2017-2018 - Casa per anziani – CRA Fiorella Baroncini - Imola - via
Montericco n°1 Manutenzione straordinaria del coperto**

Committente: Area blu S.r.l.

RILIEVO, PROGETTAZIONE ARCHITETTONICA PRELIMINARE, DEFINITIVA ED ESECUTIVA,
COORDINAMENTO TECNICO E MANSIONI ACCESSORIE, DIREZIONE LAVORI ARCHITETTONICI,
MISURE E CONTABILITÀ ARCH. RAFFAELLA MANARESÌ E ARCH. LORENZO DOMENICALI
PROGETTO IMPIANTISTICO; DIREZIONE LAVORI; P.I. ROBERTO RICCI E P.I. UMBERTO
BRANCHINI

SICUREZZA GEOM. FABIO MONGARDI

COLLABORATORI AL PROGETTO E REDAZIONE ELABORATI, CONTABILITÀ: ARCH. MARINA
MARANI

IMPORTO LAVORI: EURO 150.000,00

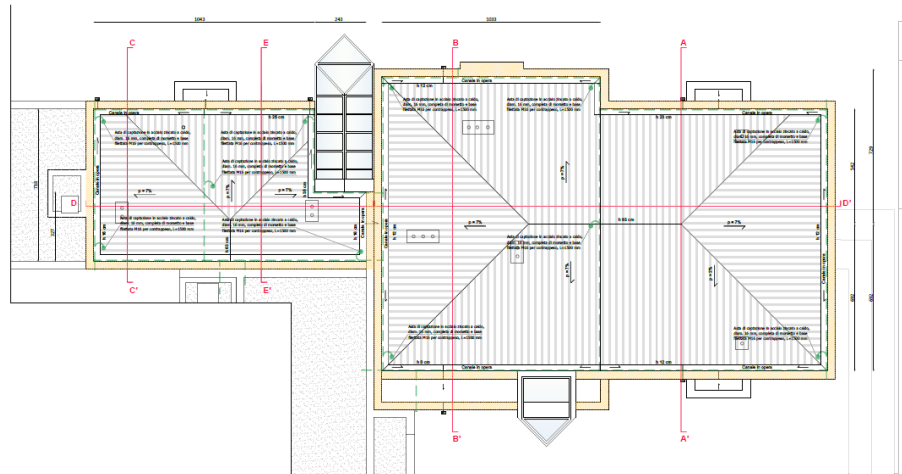

Progetto del nuovo coperto in lamiera



Il tetto prima dei lavori



fasi di lavoro

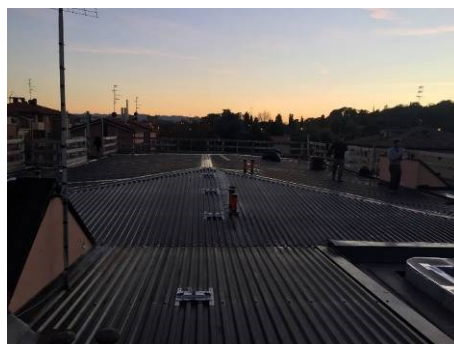

Il tetto a fine lavori



2017 - 2019 - Realizzazione terza sezione e abbattimento delle barriere architettoniche

Committente: Parrocchia della Natività di Maria Vergine in Bubano

RILIEVO, PROGETTAZIONE ARCHITETTONICA PRELIMINARE, DEFINITIVA ED ESECUTIVA, COORDINAMENTO TECNICO E MANSIONI ACCESSORIE, DIREZIONE LAVORI ARCHITETTONICI, MISURE E CONTABILITÀ ARCH. RAFFAELLA MANARESI, PROGETTO E DL STRUTTURE: ING. PIERLUIGI CESARI, PROGETTO DL IMPIANTI CUBE IMOLA

REDAZIONE DEL PROGETTO PRELIMINARE, DEFINITIVO ED ESECUTIVO; DEL PROGETTO STRUTTURALE ED IMPIANTISTICO; DIREZIONE LAVORI; CONTABILITÀ E MISURE; PROGETTO DELLA SICUREZZA.

COLLABORATORI AL PROGETTO E REDAZIONE ELABORATI: ARCH. MARINA MARANI

IMPORTO LAVORI: EURO 50.000,00

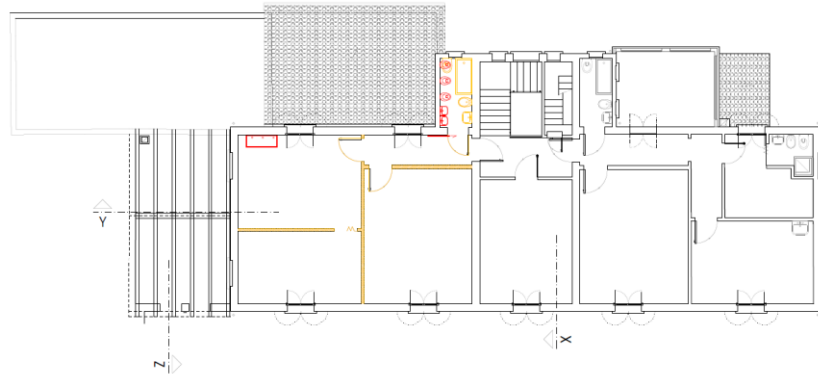

PIANTA PIANO PRIMO scala 1:100

Il progetto



La sezione finita



Il bagno finito



la rampa per accesso disabili

2015 – Nuovo layout uffici sede operativa Antreem S.r.l. presso Barcode Tower - Via Selice, 51 Imola BO

Committente: Antreem S.r.l.

RILIEVO, PROGETTAZIONE ARCHITETTONICA PRELIMINARE, E REDAZIONE ELABORATI: ARCH. MARINA MARANI

IMPORTO LAVORI: EURO 40.000,00

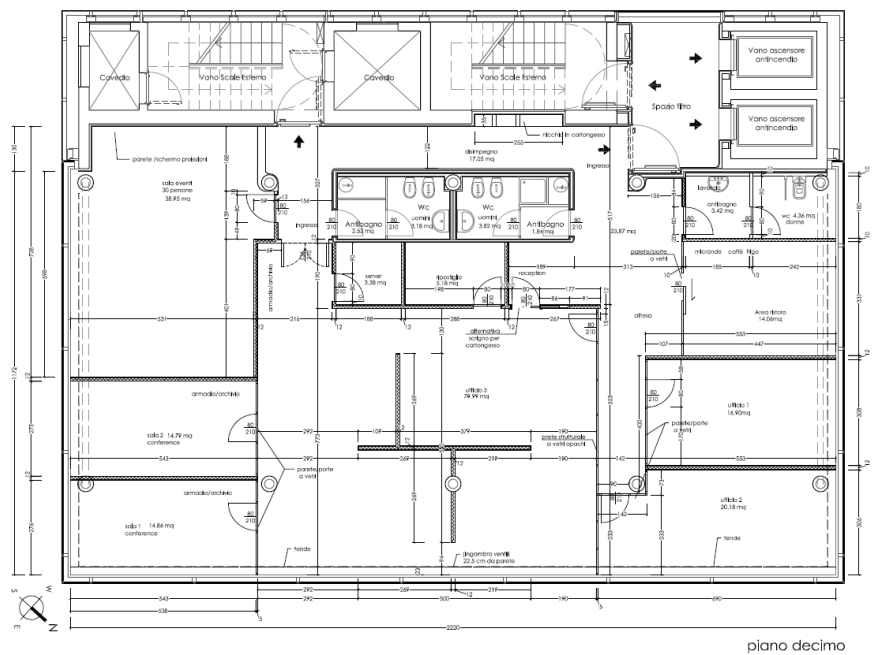

**2011 - CONCEPT AREA DI TRASFORMAZIONE RESIDENZIALE
CIOCANA, Chisinau (Moldavia)**

Committente: EXIMBANK –Gruppo Veneto Banca

PROGETTAZIONE ARCHITETTONICA PRELIMINARE, MISURE E CONTABILITÀ ARCH. ALESSANDRO SERAVALLI

COLLABORATORI AL PROGETTO E REDAZIONE ELABORATI: ARCH. MARINA MARANI

Stato di fatto



Progetto



LA RESIDENZA

IL PARCO



2010 - PROGETTO UNITARIO - Concessione convenzionata comparto 19
Committente: Comune di Sant'Agata sul Santerno

PROGETTAZIONE ARCHITETTONICA PRELIMINARE, MISURE E CONTABILITÀ ARCH. ALESSANDRO SERAVALLI

COLLABORATORI AL PROGETTO E REDAZIONE ELABORATI: ARCH. MARINA MARANI

STANDARD	TOTALE (mq)	A (mq)	B (mq)
strada	1420.4	1420.4	0
parcheggi	863.72	691.82	171.90
pista ciclabile ad uso pubblico	1032.40	799.67	232.73
verde di pertinenza alle residenze	1964.48	1964.48	0
verde pubblico attrezzato	5714.26	0	5714.26
verde pubblico	10644.89	0	10644.89
percorso vita	3240.37	0	3240.37

Tabella superfici lotti		
lotto n°	superficie (mq)	Su
1	610,70	1359,45
2	913,81	2034,19
3	1542,09	3432,78
4	1108,57	2467,74



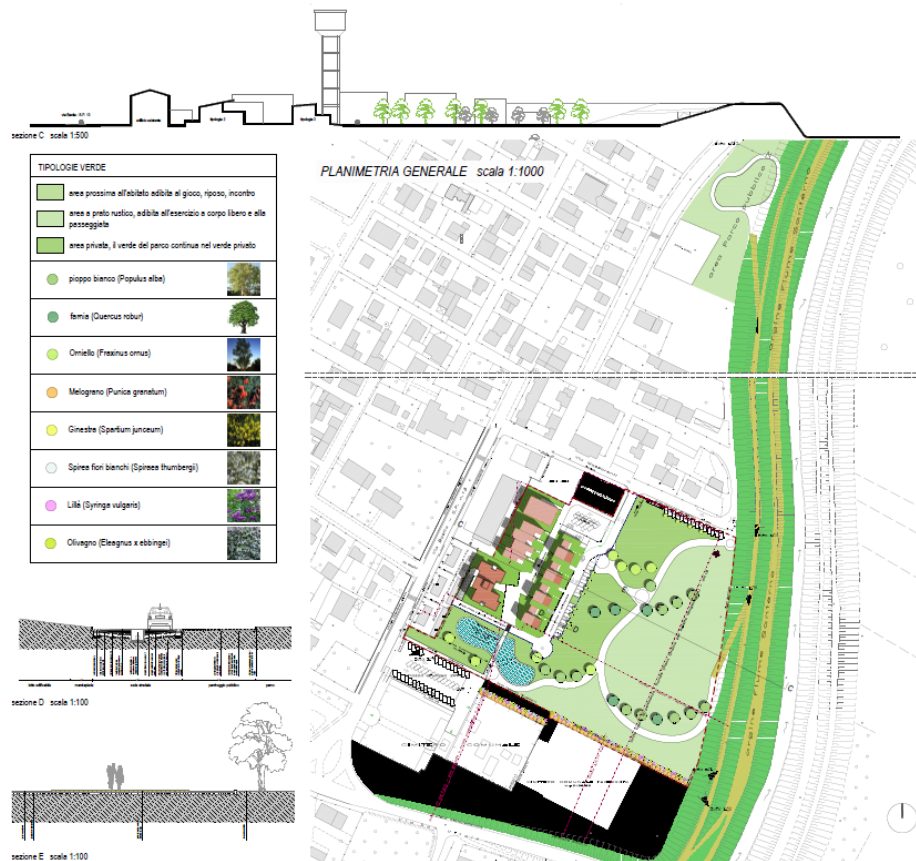

ANNI 2010 – 2022

RESIDENZE

NUOVE ABITAZIONI BIOECOLOGICHE REALIZZATE IN LEGNO

RIQUALIFICAZIONE ENERGETICA DI EDIFICI ESISTENTI

RESTAURO DI DIMORE RURALI E DIMORE STORICHE

2018-2020– Nuova residenza monofamiliare, Lottizzazione Valverda N72 - Imola (Bo).

Committente: Zini Elio s.r.l.

PROGETTAZIONE ARCHITETTONICA DEFINITIVA ED ESECUTIVA, DIREZIONE LAVORI ARCHITETTONICI, MISURE E CONTABILITÀ E COORDINAMENTO TECNICO ARCH. RAFFAELLA MANARESI,

COLLABORATORI AL PROGETTO E REDAZIONE ELABORATI: ARCH. MARINA MARANI

IMPORTO DEI LAVORI €. 500.000,00

Immagini del progetto



Immagini del progetto realizzato



2017-2019 – Progetto di Restauro e risanamento conservativo, cambio d'uso e frazionamento in due unità immobiliari di un'abitazione colonica – via Carpaneto, 5 - Sesto Imolese- Imola (Bo).

Committente: privato

PROGETTAZIONE ARCHITETTONICA DEFINITIVA ED ESECUTIVA, DIREZIONE LAVORI ARCHITETTONICI, MISURE E CONTABILITÀ E COORDINAMENTO TECNICO ARCH. RAFFAELLA MANARESI,

COLLABORATORI AL PROGETTO E REDAZIONE ELABORATI: ARCH. MARINA MARANI
IMPORTO DEI LAVORI €. 100.000,00

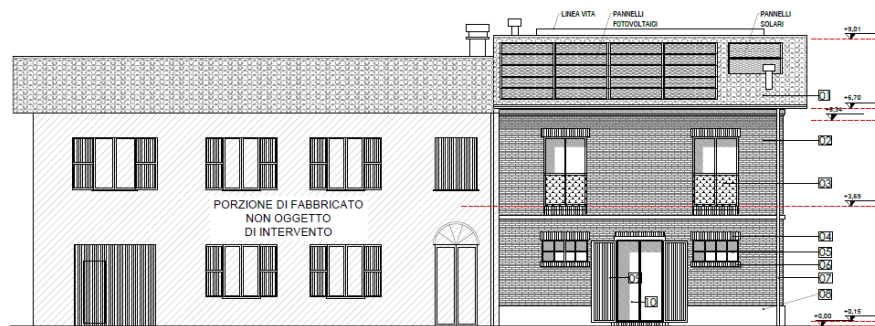

PROSPETTO EST



Stato attuale



Progetto finito



2017-2018 – Nuova residenza bifamiliare, Lottizzazione Valverda N72 - Imola (Bo).

Committente: Zini Elio s.r.l.

PROGETTAZIONE ARCHITETTONICA DEFINITIVA ED ESECUTIVA, DIREZIONE LAVORI ARCHITETTONICI, MISURE E CONTABILITÀ E COORDINAMENTO TECNICO ARCH. RAFFAELLA MANARESI,

IMPORTO DEI LAVORI € 500.000,00



ANNI 2011 – 2022
EDILIZIA RESIDENZIALE
RISTRUTTURAZIONI DI ALLOGGI ESISTENTI

2021 - Ristrutturazione di un'abitazione in complesso condominiale sita a Imola (BO), Via Bellini 70/a

Committente: privato

IMPORTO DEI LAVORI: €. 50.000,00

INCARICO: PROGETTAZIONE, RILIEVO, PRATICHE COMUNALI, CONTABILITÀ, DIREZIONE LAVORI



Prima dei lavori



Dopo i lavori

2017 - Ristrutturazione di un'abitazione in complesso di case a schiera sita a Imola (BO), Via C.A. Dalla Chiesa, 6

Committente: privato

IMPORTO DEI LAVORI: €. 43.150,00

INCARICO: COLLABORAZIONE A PROGETTAZIONE, RILIEVO, PRATICHE COMUNALI, CONTABILITÀ

2017 - Ristrutturazione di un'abitazione in complesso di case a schiera sita a Imola (BO), Via C.A. Dalla Chiesa, 8

Committente: privato

IMPORTO DEI LAVORI: €. 24.710,00

INCARICO: COLLABORAZIONE A PROGETTAZIONE, RILIEVO, PRATICHE COMUNALI, CONTABILITÀ

2017 - Ristrutturazione di un'abitazione in edificio bifamiliare sita a Imola (BO), Via C.A. Dalla Chiesa, 9

Committente: privato

IMPORTO DEI LAVORI: €. 27.400,00

INCARICO: COLLABORAZIONE A PROGETTAZIONE, RILIEVO, PRATICHE COMUNALI, CONTABILITÀ

2011 - Manutenzione straordinaria di proservizi agricoli a Imola (BO), Via Rondanina, 18

Committente: privato

IMPORTO DEI LAVORI: €. 6.000,00

INCARICO: PROGETTAZIONE, RILIEVO, PRATICHE COMUNALI, CONTABILITÀ, DIREZIONE LAVORI

ANNO 2011-2019 ATTIVITA' DI CONSULENZA NELL'AMBITO DELLA BIOEDILIZIA, DELL'EFFICIENZA ENERGETICA E DEL RESTAURO PER GARE DI APPALTO PUBBLICHE CONCORSI DI IDEE

Attività di collaborazione imprese edili del territorio IMOLESE e non, nella redazione di proposte migliorative per gare di appalto, particolarmente nell'ambito della BIOEDILIZIA, della RIQUALIFICAZIONE ENERGETICA e del PAESAGGIO

2019 – Comune di Imola – Appalto per lavori di Restauro conservativo e Miglioramento sismico della porzione del Palazzo Comunale di Imola denominata "Palazzo nuovo" - 1°stralcio - via Appia, Imola (BO) – azienda concorrente ZINI ELIO s.r.l.

Esisto della gara: in valutazione

ATTIVITÀ DI CONSULENZA: PROGETTAZIONE DI TUTTE LE MIGLIORIE DI GARA PER AUMENTO DELLE PRESTAZIONI ENERGETICHE, BIOEDILIZIA, SISTEMAZIONE DELL'AREA DI CANTIERE, MIGLIORAMENTO DELLA QUALITÀ ARCHITETTONICA



PACCHETTO DI COPERTURA CON PROPOSTE MIGLIORATIVE _ scala 1:20

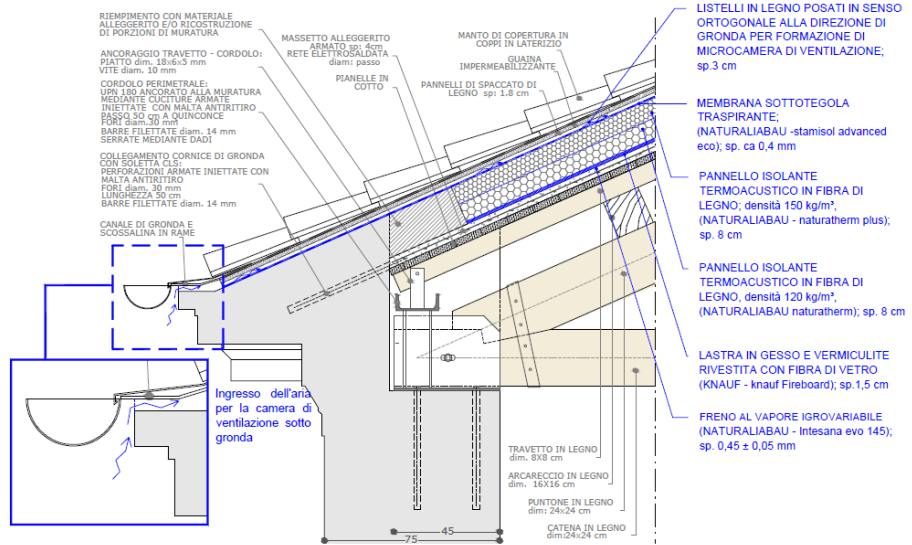

PROSPETTO SU VIA APPIA _ scala 1:200
AL TERMINE DEI LAVORI LE BUCATURE DEI LOCALI AL PIANO TERRA, PROSPICIENTI LA VIA APPIA, SARANNO TAMPONATE CON DEI PANNELLI CHE RACCONTERANNO PER IMMAGINI LA STORIA DEL PALAZZO COMUNALE



DETTAGLIO PANNELLI _ fuori scala



PANNELLO n°4 - Rappresentazione dell'antica torre civica crollata nel 1553

UNA PANNELLATURA SARÀ APRIBILE (n°3)
I PANNELLI IN MATERIALE PLASTICO IDONEO AGLI AMBIENTI ESTERNI, SARANNO MONTATI SU SUPPORTO IN MULTISTRATO DI LEGNO SF. 23mm.

Un Palazzo che è il cuore della città:

- 1 Storia del Palazzo Comunale
- 2 Ricostruzione ideale del Palazzo Comunale nel XIII sec. (L.Cerrato)
- 3 Il Palazzo nella Mappa di Leonardo da Vinci, 1502
- 4 Rappresentazione dell'antica torre civica crollata nel 1553
- 5 Archivio Tozzoni: prospetto del Palazzo Comunale sulla via Emilia e spaccato dei portici, sec. XVIII
- 6 Ristrutturazione del Palazzo ad opera dell'arch.Torreggiani (1750-54) Pianta del piano terra
- 7 Foto Storica inizio '900 Voltone orologio
- 8 Foto Storica inizio '900 Palazzo Comunale

*Nel caso di acquisizione dei lavori sarà sviluppato a carico del presente gruppo concorrente il progetto esecutivo della mostra in oggetto, da sottoporre all'approvazione della stazione appaltante e della Direzione dei lavori, prima della realizzazione.

**2019 – Comune di Rimini – NUOVA SCUOLA ELEMENTARE MONTESSORI –
azienda concorrente ELETTRA IMPIANTI s.r.l.**

Esisto della gara: in valutazione

ATTIVITÀ DI CONSULENZA: PROGETTAZIONE DI TUTTE LE MIGLIORIE DI GARA PER AUMENTO DELLE PRESTAZIONI ENERGETICHE, BIOEDILIZIA, SISTEMAZIONE DEGLI SPAZI VERDI, MIGLIORAMENTO DELLA QUALITÀ ARCHITETTONICA



Vista prospettica dell'ingresso, progetto e base di gara e proposta migliorativa

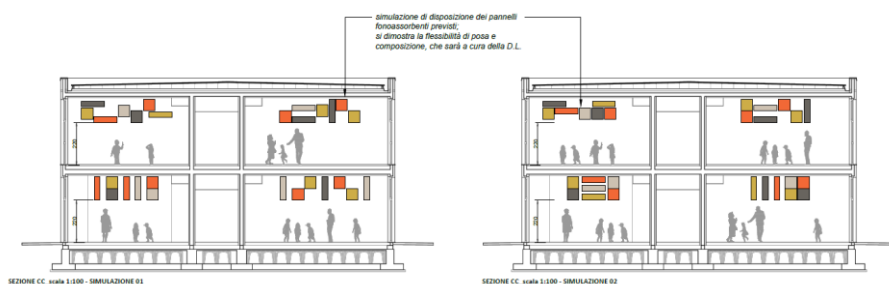

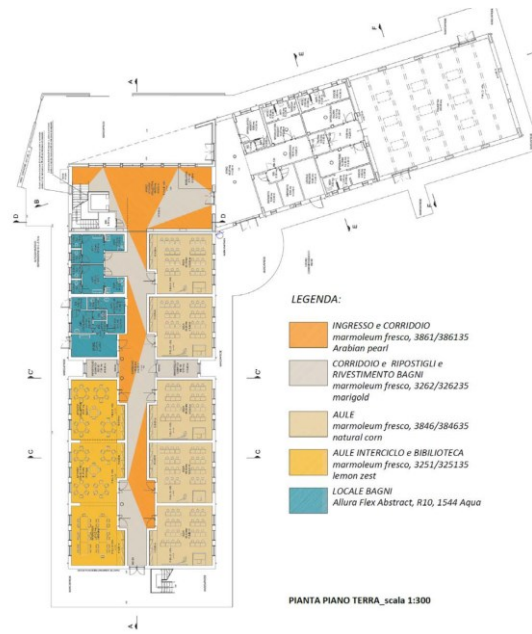

2019 – Comune di Imola – Gara di appalto per il restauro complesso ex chiesa dell'Osservanza di Imola

Azienda concorrente ZINI ELIO s.r.l.

Esisto della gara: PRIMA CLASSIFICATA

ATTIVITÀ DI CONSULENZA: PROGETTAZIONE DI TUTTE LE MIGLIORIE DI GARA PER AUMENTO DELLE PRESTAZIONI ENERGETICHE, BIOEDILIZIA, SISTEMAZIONE DEGLI SPAZI ESTERNI, MIGLIORAMENTO DELLA QUALITÀ ARCHITETTONICA

PIANTA _ scala 1:150

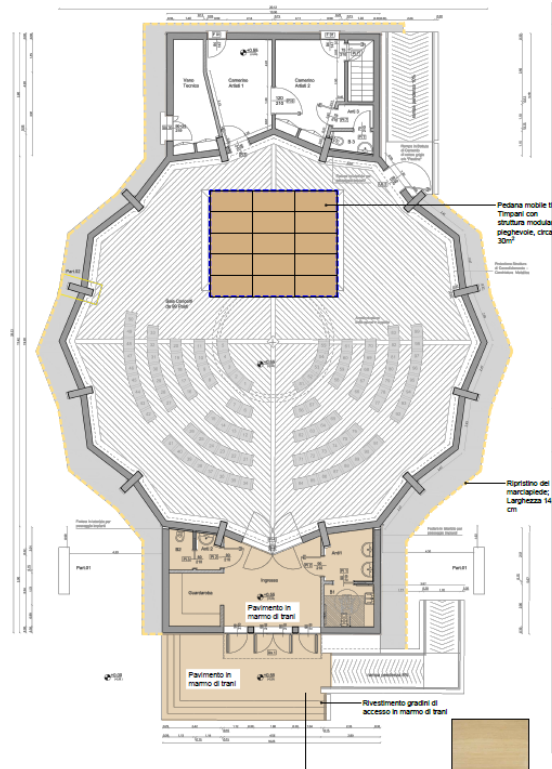

RIPRISTINO MARCIAPIEDE PERIMETRALE ESTERNO
 Dettaglio
 scala 1:25

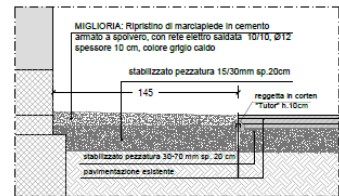

MIGLIORIA DEL PAVIMENTO NEI LOCALI D'INGRESSO
 Dettaglio
 scala 1:25

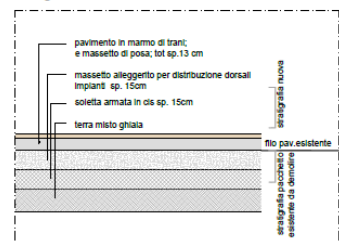

MIGLIORIA DEL PAVIMENTO ESTERNO E DELLA SCALA
 Dettaglio
 scala 1:25

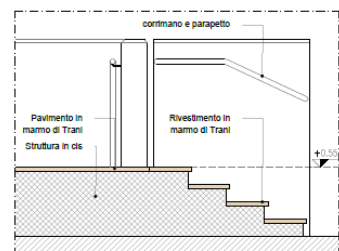

PROSPETTO SUD _ scala 1:150



Esempio di lamiera microforata per le schermature sulle finestre

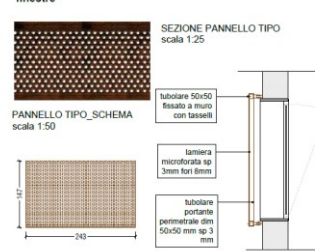

SEZIONE TIPO DELLA PARETE PERIMETRALE DELLA SALA PRINCIPALE
 scala 1:25

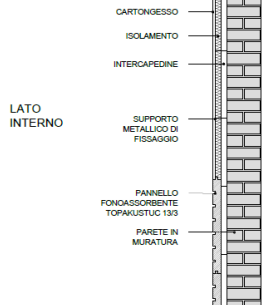

SEZIONE FF' _ scala 1:150



**2011 - Comune di San Mauro Pascoli – ufficio tecnico opere pubbliche –
NUOVO POLO SCOLASTICO PER L'INFANZIA E L'EDUCAZIONE
PRIMARIA - Concorso di idee**

Esisto della gara:

ATTIVITÀ DI CONSULENZA: PROGETTAZIONE, STUDIO DI FATTIBILITÀ E CONTABILITÀ
COSTO STIMATO DELL'OPERA: € 5.580.000,00



2011 - Concorso d'idee per l'abbattimento delle barriere architettoniche della Cattedrale di Grosseto.

Ente banditore: Capitolo della Cattedrale di Grosseto

ATTIVITÀ DI CONSULENZA: PROGETTAZIONE, STUDIO DI FATTIBILITÀ E CONTABILITÀ

COSTO STIMATO DELL'OPERA: € 65.000,00

MOTTO – CUM SOLIDUS

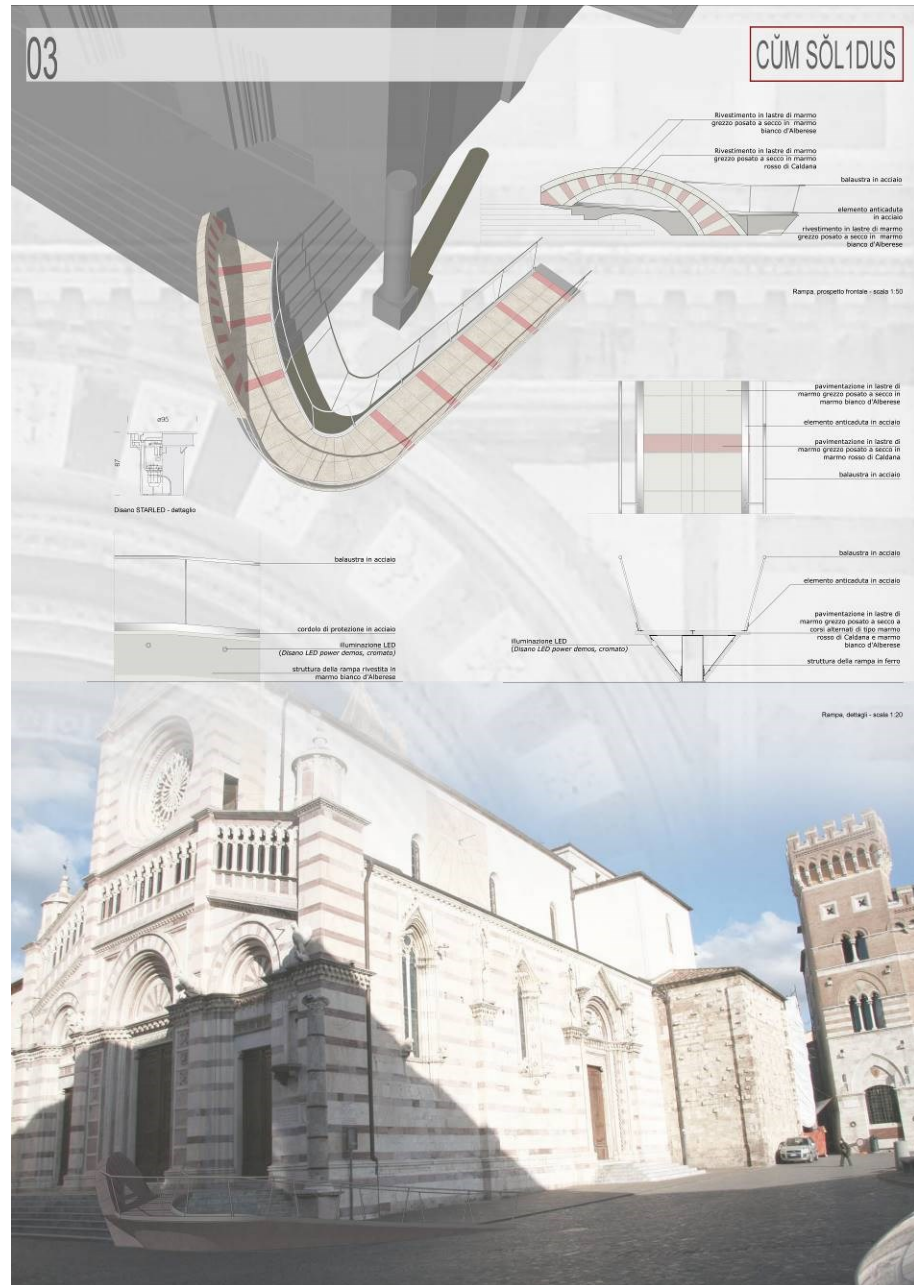



2011 - Concorso d'idee per valorizzazione e riqualificazione funzionale del lungomare urbano di cala Gonone
Ente banditore: COMUNE DI DORGALI Provincia di Nuoro, Area Tecnica Lavori pubblici e Urbanistica

ATTIVITÀ DI CONSULENZA: PROGETTAZIONE, STUDIO DI FATTIBILITÀ, RELAZIONE TECNICA E CONTABILITÀ

COSTO STIMATO DELL'OPERA: € 5.832.200,00



2011 - Concorso di progettazione per la riqualificazione di piazza Luca da Penne

Ente banditore: COMUNE DI PENNE - Assessorato ai lavori pubblici

ATTIVITÀ DI CONSULENZA: PROGETTAZIONE, STUDIO DI FATTIBILITÀ, RELAZIONE TECNICA E CONTABILITÀ

COSTO STIMATO DELL'OPERA: € 620.224,72

MOTTO: 1NC3NTRO



**ANNO 2010
TESI DI LAUREA**

**2010 - Centro integrato socioculturale e religioso a Toscanella di Dozza
Relatore Arch. Andrea Boeri**

Correlatore Arch. Gino Malacarne

PRESENTATA DA MARINA MARANI IN COLLABORAZIONE CON MARGHERITA DAVALLE
Aalisi dell'area di progetto:



CENTRO RELIGIOSO

CENTRO CULTURALE

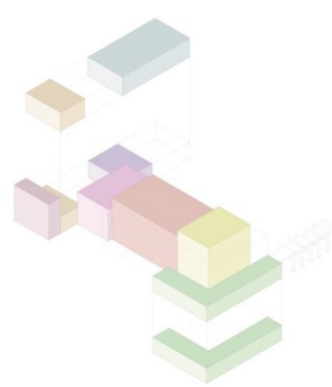
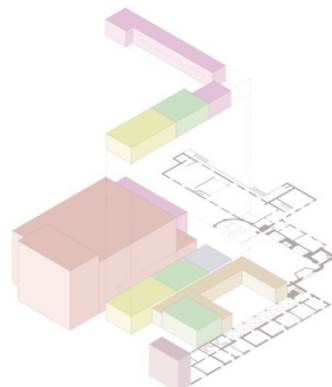

Chiesa	650 mq	Sale comuni	175 mq
Casa canonica	180 mq	Chiostro	
Aule	208 mq	Sottopassaggio stradale	
Sacrestia	40 mq		

Sala per lo spettacolo	238 mq	Sale per riunioni	112 mq
Palcoscenico	100 mq	Sala per esposizioni	180 mq
Hall di ingresso	160 mq	Bar	83 mq
Camerini e servizi	250 mq	Sottopassaggio pedonale	

CENTRO SPORTIVO

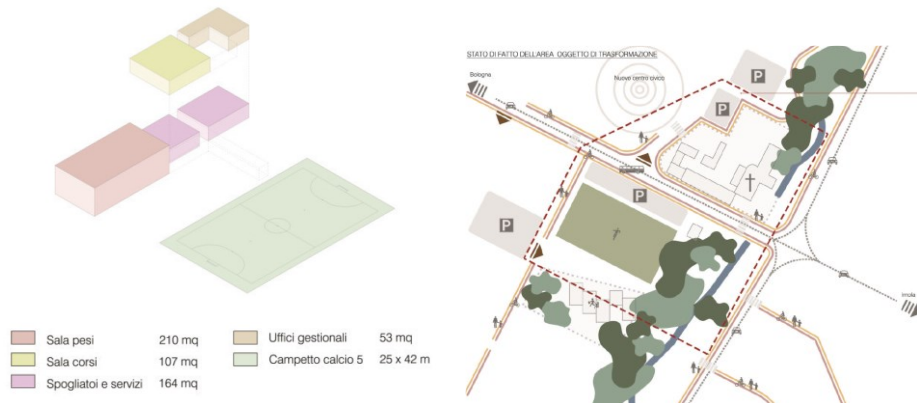

Il progetto



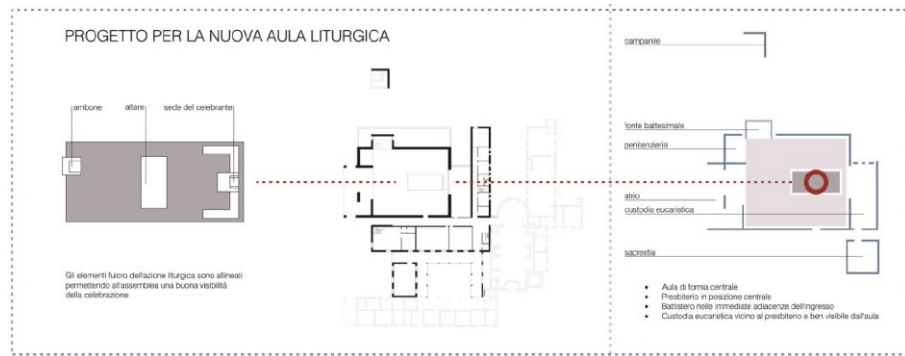

1. PERCORSO LITURGICO E PERCORSO DI FEDE

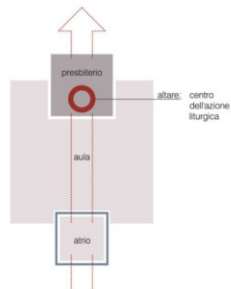

2. SCHEMA IDEALE DELLE RELAZIONI TRA ELEMENTI CHE COMPONGONO LA CHIESA

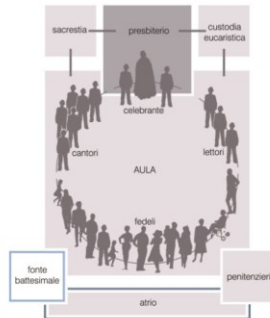

3. AREA PRESBITERIALE: PUNTO FOCALE DELLA MESSA

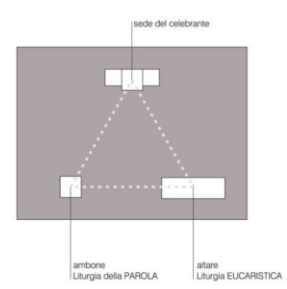

La nuova chiesa e campanile

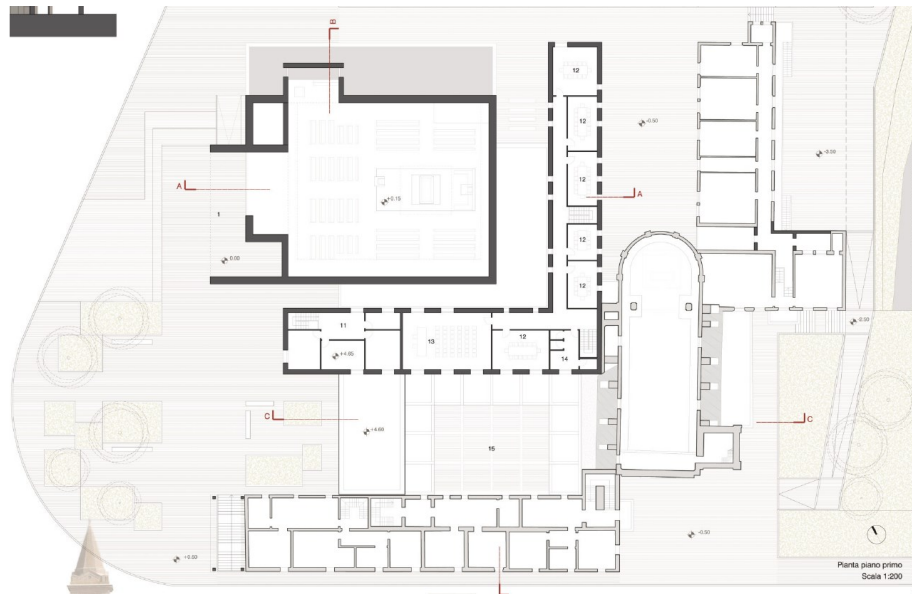

Piano terra

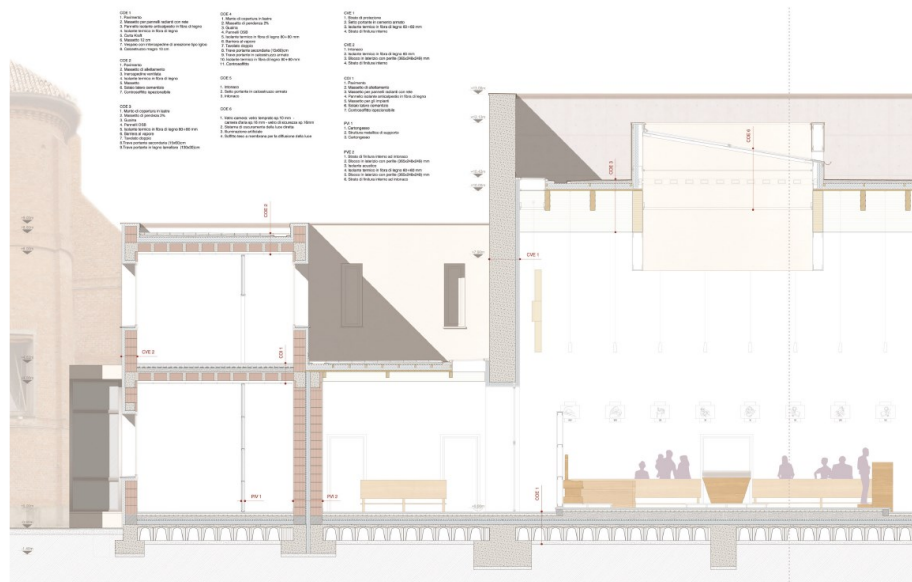

Sezione costruttiva della chiesa

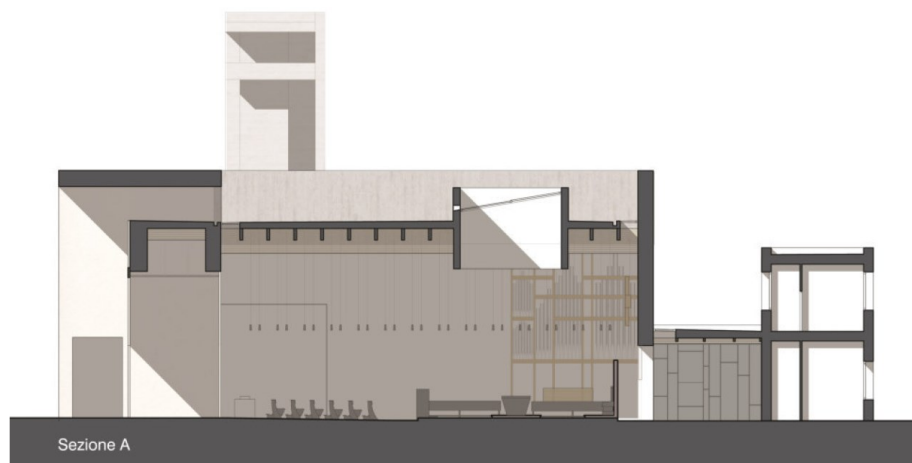

Sezione rchitettonica della chiesa

Il centro culturale e il sistema delle aree verdi



PARTICOLARE 1 Scala 1:35

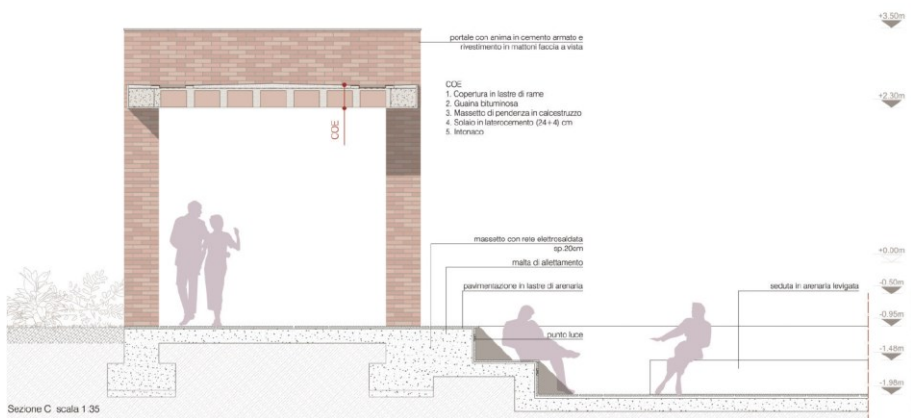
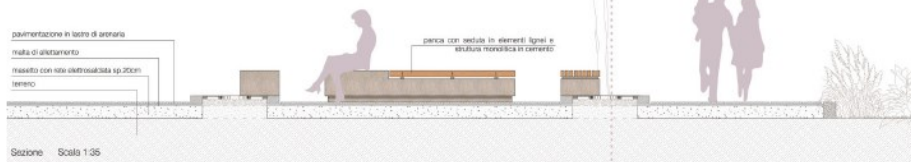

Il centro culturale

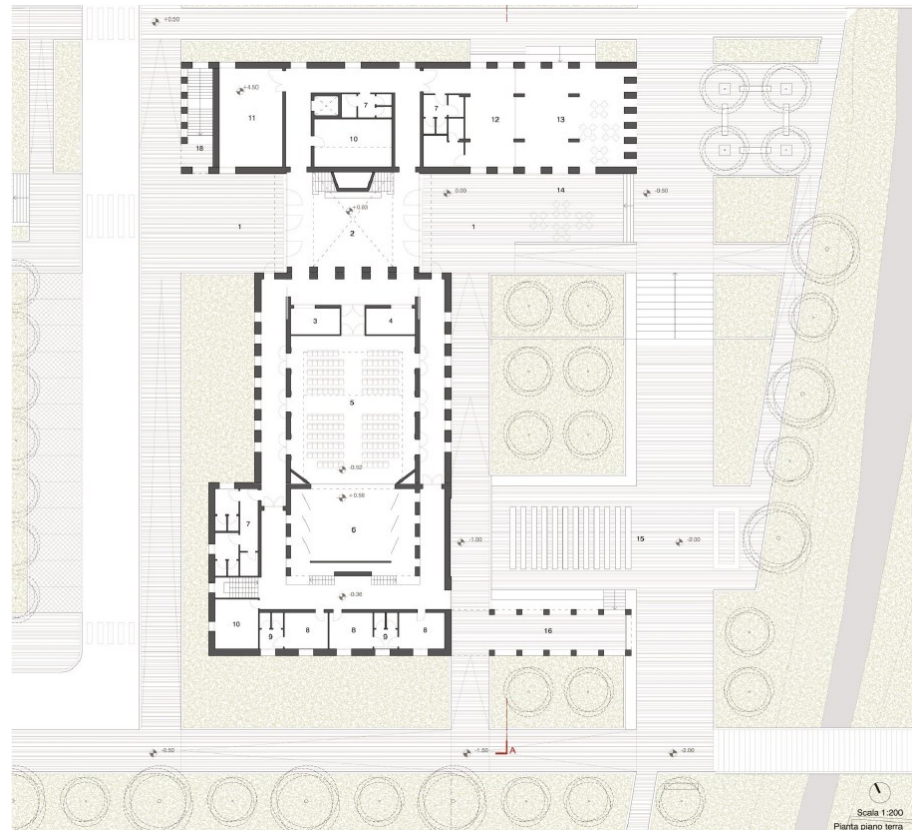

Pianta piano terra del progetto



Vista fotorealistica dalla via emilia



Vista fotorealistica della sala teatrale / conferenze interna



Sezione costruttiva della sala teatrale

